

Processus de validation d'inventaire pour un Article géré en N° de Série

Sommaire

I. Mouvements présents sur la base :	2
II. Pièce d'Inventaire au31/08/2014 :	3

INTRODUCTION :

Vous trouverez ci-dessous le fonctionnement de la validation d'un Inventaire pour un article suivi en Numéro de Série.

Cette fiche a pour but de vous expliquer les différents messages et mouvements qui peuvent être créés par le logiciel lors de la validation d'un Inventaire.

I. Mouvements présents sur la base :

● **Mouvements d'Entrées présents sur la base :**

20/08/2014 :

- une entrée en stock pour une quantité de 1

21/08/2014 :

- une entrée en stock pour une quantité de 1

22/08/2014 :

- une entrée en stock pour une quantité de 1

25/08/2014 :

- une entrée en stock pour une quantité de 1

01/09/2014 :

- une entrée en stock pour une quantité de 1

● **Mouvements de Sortie présents sur la base :**

01/09/2014 :

- 1 Sortie Prévisionnelle pour une quantité de 1 allouée à l'entrée du 21/08/2014

03/09/2014 :

- 1 Sortie Physique pour une quantité de 1 allouée à l'entrée du 25/08/2014.

Date d'entrée / sortie	...Date de livraison / réce	Type d'opération	Qté entrée / sortie	Qté allouable	Qté allouée	Nature de stock
[1]						
[7]						
20/08/2014	20/08/2014	Entrée diverse	1	0	0	3-Stock
21/08/2014	21/08/2014	Entrée diverse	1	1	0	3-Stock
22/08/2014	22/08/2014	Entrée diverse	1	0	0	3-Stock
25/08/2014	25/08/2014	Entrée diverse	1	1	0	3-Stock
01/09/2014	01/09/2014	Livraison	1	0	1	1-Sortie prévisionnelle
01/09/2014	01/09/2014	Entrée diverse	1	1	0	3-Stock
02/09/2014	02/09/2014	Livraison	1	0	1	3-Sortie physique

II. Pièce d'Inventaire au 31/08/2014 :

En consultation de l'inventaire, on peut voir que la quantité comptée n'est pas saisissable et prend la valeur de la quantité théorique.

Date inventaire : 31/08/2014
 Type d'inventaire : Tournant
 Ajout / Suppression de produit autorisé
 Catégories d'inventaire :
 Catégories de livraison :
 Produit logistique à partir du :
 Statut de confirmation : Tous

Non numéroté
 Suivi en N° de lot dans le stock
 Suivi en N° de série dans le stock
 Zones logistiques :
 Localisations :

Général

Détails de l'inventaire

Détail des N° de série | Ajouter un N° de lot | Ajouter un produit à l'inventaire | Supprimer le produit

Zone	Localisation actuelle	Produit logistique	N° lot	Quantité théorique	Quantité comptée	...Suivi	Suivi en série	Ecart constaté	S/L
		3-ILE-Série	(PIE)	4	4	<input type="checkbox"/>	<input checked="" type="checkbox"/>	(PIE)	0

Afin de pouvoir modifier la quantité comptée, il faut cliquer sur le bouton S/L afin d'ouvrir la fenêtre de détail des n° de Série :

Date inventaire : 31/08/2014
 Type d'inventaire : Tournant
 Ajout / Suppression de produit autorisé
 Catégories d'inventaire :
 Catégories de livraison :
 Produit logistique à partir du :
 Statut de confirmation : Tous

Non numéroté
 Suivi en N° de lot dans le stock
 Suivi en N° de série dans le stock
 Zones logistiques :
 Localisations :

Général

Détails de l'inventaire

Détail des N° de série | Ajouter un N° de lot | Ajouter un produit à l'inventaire | Supprimer le produit

Zone	Localisation actuelle	Produit logistique	N° lot	Quantité théorique	Quantité comptée	...Suivi	Suivi en série	Ecart constaté	S/L
		3-ILE-Série	(PIE)	4	4	<input type="checkbox"/>	<input checked="" type="checkbox"/>	(PIE)	0

INV BDX000041 - Détail des n° de série

Fermer | Actions

Pièce d'inventaire

N° de pièce : INV BDX000041 | Dépôt : BDX | Date d'inventaire : 31/08/2014

Détail

Produit logistique : 3-ILE-Série
 Quantité théorique : (PIE) 4
 Quantité comptée : (PIE) 4
 Prix unitaire : € 10,00
 Ecart d'inventaire : (PIE) 0
 Montant de l'écart : € 0,00

Confirmé

|

N° de série	En stock théorique	En stock réel
000000001	<input checked="" type="checkbox"/>	<input checked="" type="checkbox"/>
000000002	<input checked="" type="checkbox"/>	<input checked="" type="checkbox"/>
000000003	<input checked="" type="checkbox"/>	<input checked="" type="checkbox"/>
000000004	<input checked="" type="checkbox"/>	<input checked="" type="checkbox"/>

Il est possible de sortir du stock réel (en décochant cette zone), les N° de Série qui ne sont pas alloués ou qui sont alloués à une Sortie prévisionnelles afin de constater la perte sur Inventaire de ces N° de Séries.

Par contre, il n'est pas possible de sortir du stock réel, un N° de Série alloué à une sortie Physique. Le message suivant apparaît :

« Modification impossible. Ce numéro de série est déjà alloué à une entrée immédiate »

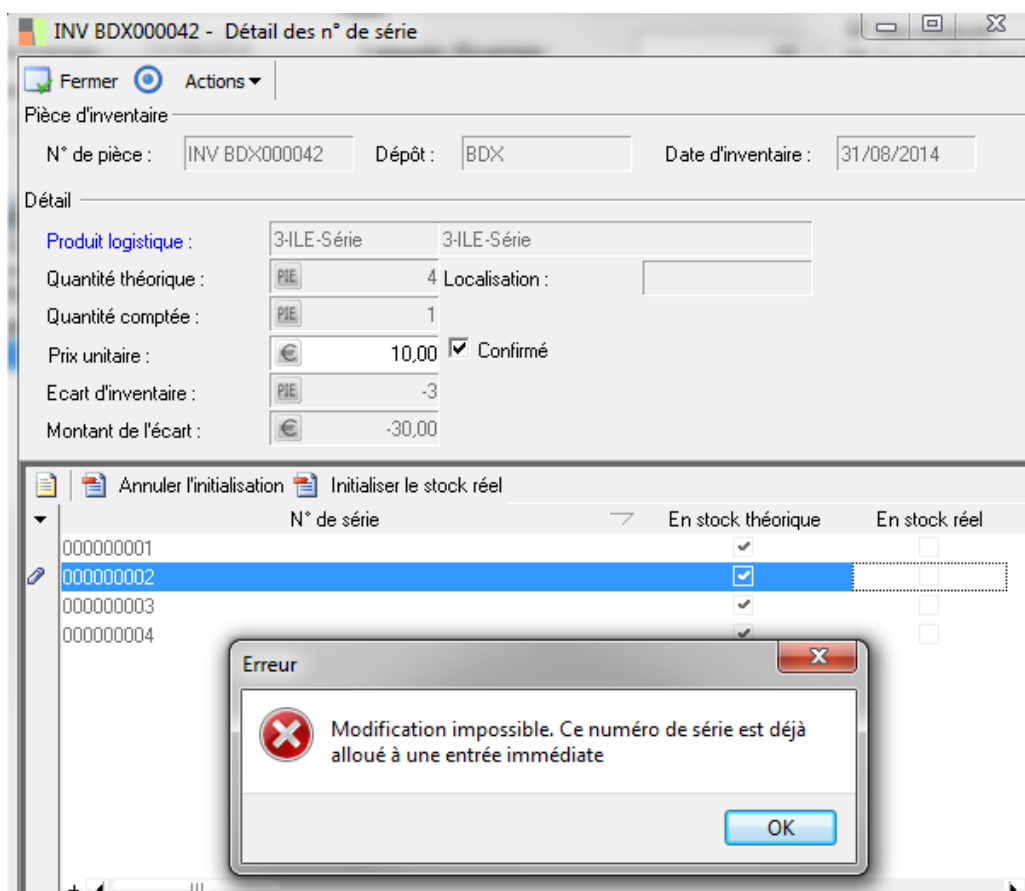

Remarque: ce message apparaît également si avant toute modification on va dans le menu Action / Annuler l'initialisation de la quantité comptée.

En effet, la gestion des N° de Série entraîne un contrôle de la disponibilité du N° dès la modification et non lors de la validation de ce dernier comme pour les articles suivis en Lot ou non.

Si l'on souhaite constater une perte d'Inventaire sur un n° allouée à une sortie Physique, il faut en consultation des mouvements de stocks retrouver le mouvement et faire :

- Cliquez droit origine du mouvement de sortie
- Cliquer sur le lien : N° de livraison
- Sur la ligne Article du Bon de livraison cliquer sur le bouton S/L et ré affecter un n° de Série ayant une date supérieure à l'Inventaire.

Puis retourner en saisie d'inventaire pour décocher « En stock Réel » ce N° et donc passer la quantité comptée à 0.

